



+31 488 74 54 74  
info@geurts trucks.com

Buskesdries 14  
6673 DP,  
Andelst  
netherlands

## Iveco 6X2 + FASSI F235AXP.24 KRAAN/KRAN/CRANE/GRUA

### General-specifications

|                            |   |
|----------------------------|---|
| <b>Id</b>                  | 1789972   |
| <b>Marca</b>               | Iveco   |
| <b>Tipo</b>                | 6X2 + FASSI F235AXP.24<br>KRAAN/KRAN/CRANE/GRUA |
| <b>Año de construcción</b> | 2014  |
| <b>Kilometraje</b>         | 725.912 km                                      |
| <b>Construcción</b>        | Tractor estándar                                |

### Technical-specifications

|  |            |
|--|------------|
| <b>Primera fecha de registro</b>             | 01-04-2014 |
| <b>Transmisión</b>                           | Automático |
| <b>Número de identificación del vehículo</b> | 6069       |
| <b>Configuración del eje</b>                 | 6x2        |
| <b>Número de ejes</b>                        | 3          |
| <b>Peso vacío</b>                            | 13.083 kg  |
| <b>Cantidad de cilindros</b>                 | 6          |
| <b>Distancia entre ejes</b>                  | 430        |
| <b>Elevación de altura</b>                   | 1.660 cm   |
| <b>Capacidad de elevación</b>                | 6.150 kg   |

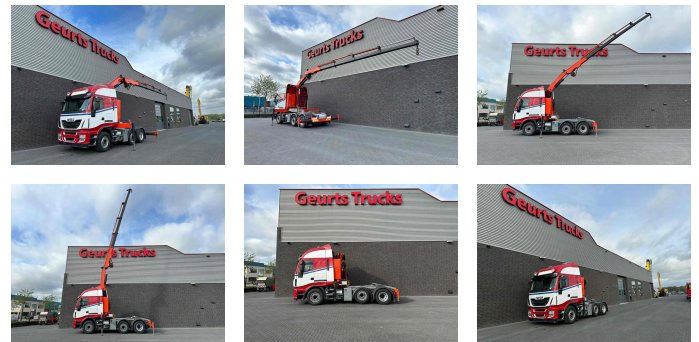

### Extras

|                           |                                   |
|---------------------------|-----------------------------------|
| ABS                       | Nevera                            |
| Aire acondicionado        | Parasol                           |
| Bajo Ruido                | PTO                               |
| Cabina de dormir          | Spoiler para el techo             |
| Cierre central de puertas | Suspensión neumática              |
| Control de estabilidad    | Tanque de combustible de aluminio |
| Cruise control            | Ventanas electrónicas             |
| Freno de motor reforzado  |                                   |

€ Op aanvraag